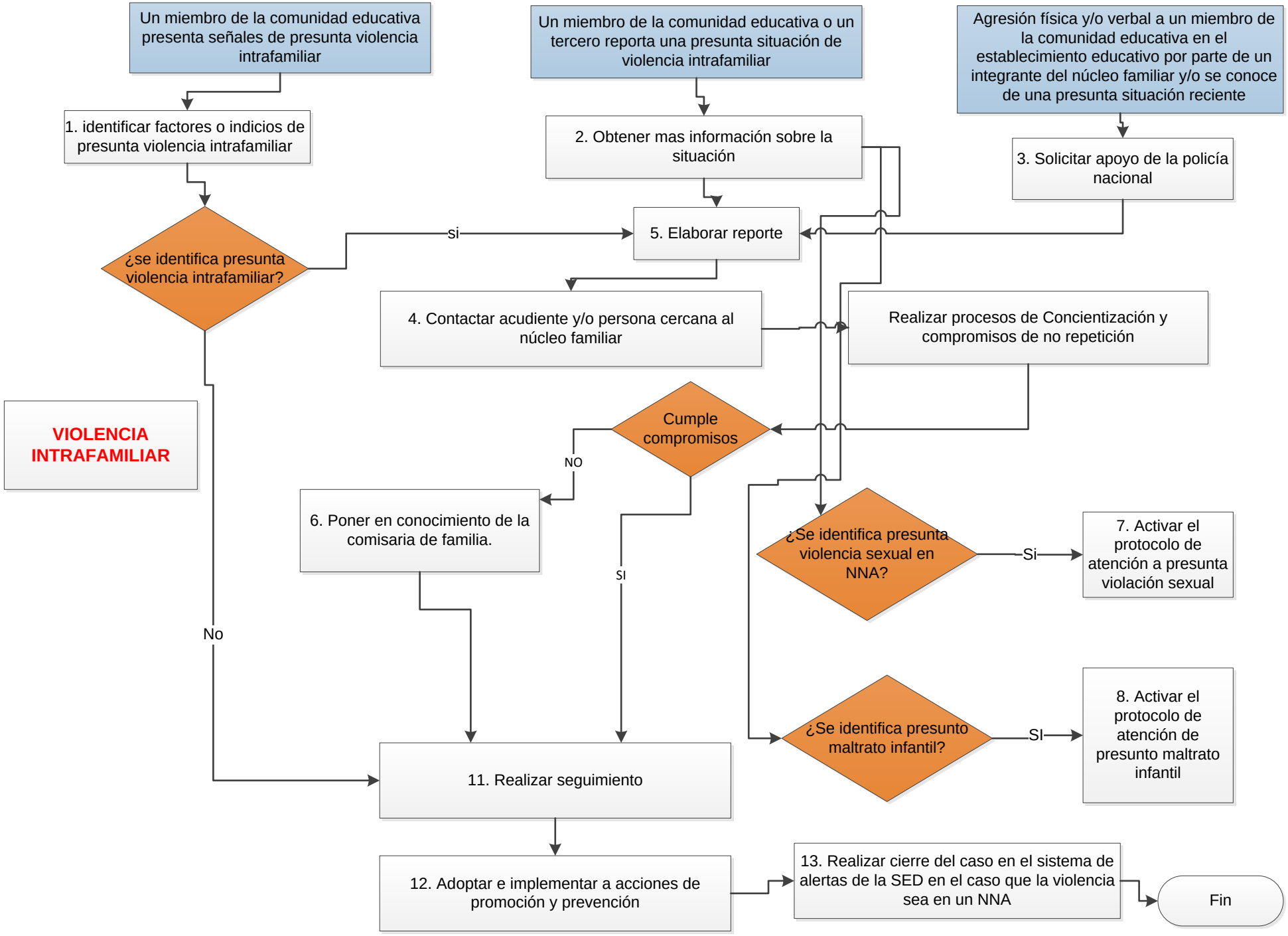
Un miembro de la comunidad educativa presenta señales de presunta violencia intrafamiliar
Un miembro de la comunidad educativa o un tercero reporta una presunta situación de violencia intrafamiliar
Agresión física y/o verbal a un miembro de la comunidad educativa en el establecimiento educativo por parte de un integrante del núcleo familiar y/o se conoce de una presunta situación reciente
1. identificar factores o indicios de presunta violencia intrafamiliar
2. Obtener mas información sobre la situación
3. Solicitar apoyo de la policía nacional
¿se identifica presunta violencia intrafamiliar?
si
5. Elaborar reporte
4. Contactar acudiente y/o persona cercana al núcleo familiar
Realizar procesos de Concientización y compromisos de no repetición
VIOLENCIA INTRAFAMILIAR
Cumple compromisos
NO
6. Poner en conocimiento de la comisaria de familia.
SI
¿Se identifica presunta violencia sexual en NNA?
Si
7. Activar el protocolo de atención a presunta violación sexual
No
¿Se identifica presunto maltrato infantil?
SI
8. Activar el protocolo de atención de presunto maltrato infantil
11. Realizar seguimiento
12. Adoptar e implementar a acciones de promoción y prevención
13. Realizar cierre del caso en el sistema de alertas de la SED en el caso que la violencia sea en un NNA
Fin